



El Malba, Museo de Arte Latinoamericano de Buenos Aires anuncia la convocatoria 2026 de la Residencia de Escritores organizado por su departamento de Literatura.

La Residencia de Escritores Malba propone una experiencia urbana que permite el contacto con diversas manifestaciones culturales de la ciudad. Asimismo posee una agenda de actividades y eventos que se desarrollan anualmente con el fin de promover la creación de redes de trabajo entre autores, gestores, editores locales y escritores invitados y propiciar la colaboración artística.

Duración de la estadía: 5 semanas
Ubicación: Ciudad de Buenos Aires, Argentina

Estadía completa para escritores extranjeros.
Esta categoría incluye a autores extranjeros de cualquier nacionalidad que deseen vivir cinco semanas en Buenos Aires, como parte de su desarrollo artístico y profesional.

Estadía por colaboración institucional.
Esta categoría es exclusiva para autores que cumplan con los requisitos de la colaboración con Acción Cultural Española (AC/E), Centro Cultural MATTA Embajada de Chile en Argentina, Embajada de Italia en Argentina - Istituto Italiano di Cultura di Buenos Aires y Etxepare Euskal Institutua y deseen vivir cinco semanas en Buenos Aires, como parte de su desarrollo artístico y profesional.

Convocatoria y selección de los participantes

Una convocatoria anual se realiza en el mes de diciembre a través del website de la REM. Solo se admitirán aplicaciones en inglés y/o español. Un jurado especializado examinará las aplicaciones que hayan sido seleccionadas como candidatas a recibir la beca. El candidato seleccionado se anunciará en el mes de febrero 2026.

Requisitos para aplicar

Beneficios de la residencia

- Ser autor de tres o más libros publicados de novela, cuento, poesía, literatura infantojuvenil, no-ficción literaria. No serán considerados los *papers* académicos ni las obras auto-publicadas.
- Presentar una carta de intención y un plan de trabajo concreto para realizar durante su estadía por adelantado.
- No tener la ciudadanía argentina ni ser residente.
- En caso de no ser hispanohablante, es deseable – pero no es una condición excluyente – que algunas de las obras del autor estén traducidas al español.
- El autor en residencia se compromete a dedicar su tiempo en Buenos Aires a trabajar en un manuscrito.
- Es esperable que los aplicantes sean personas independientes y puedan desplazarse de forma autónoma.
- Los residentes son invitados a producir un texto breve (1.000 palabras) en su estadía, para ser publicado en la página web del museo.
- Los residentes podrán recibir visitas pero deberán viajar sin acompañantes.

- Pasaje aéreo
- Un departamento amueblado para su alojamiento y el desarrollo de sus actividades.
- Un estipendio de U\$S 500 destinado a colaborar con gastos diversos durante la duración del programa (5 semanas).
- Seguro internacional de viajero durante toda su estadía.
- La Residencia organiza tres actividades públicas en el museo y/o instituciones afines destinadas a difundir la obra de los autores invitados, como parte de su agenda en la ciudad.
- Tickets y un calendario sugerido de actividades en instituciones locales de referencia, a través de la cual los participantes podrán conocer la agenda cultural de la Ciudad.
- Tarjeta Malba que permite el acceso a las actividades programadas por el museo: salas de exposición, programación de cine, literatura y descuentos en la tienda y el restaurante.

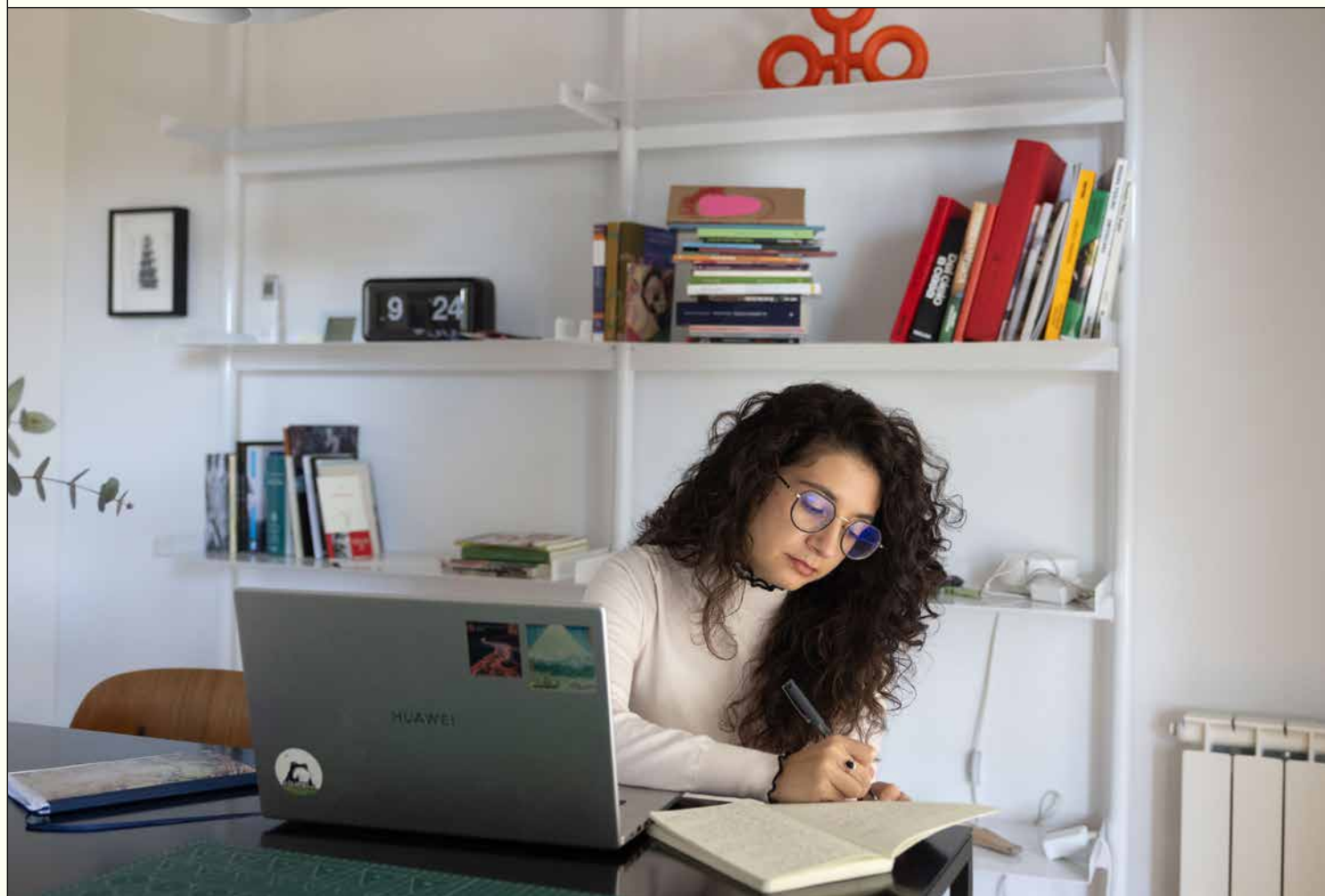

Contacto

Residencia de Escritores de Malba

Dirección:

Residencia de Escritores de Malba
Museo de Arte Latinoamericano de Buenos Aires
Email: rem@malba.org.ar
Av. Figueroa Alcorta 3415
C1425CLA Buenos Aires, Argentina

Si desea recibir el newsletter de la REM,
por favor solicítelo a este mail:
rem@malba.org.ar

Para aplicar
rem.malba.org.ar

Coordinación de la REM:
Magdalena Arrupe

Directora de Malba Literatura:
María Soledad Costantini

Programación de Malba Literatura:
Magdalena Arrupe y Carla Scarpatti

REM es un programa de **Malba Literatura**
www.malba.org.ar

*La Residencia de Escritores Malba (REM) es una iniciativa de Malba Literatura.
Socio institucional: Ampersand
Con el apoyo de:
AC/E Acción Cultural Española
Centro Cultural MATTÁ - Embajada de Chile en Argentina
Istituto Italiano di Cultura di Buenos Aires - Embajada de Italia en Argentina
Etxepare Euskal Institutua*